



SARL LVP RESERVATIONS



Gîte N° 84G851 - La Gravière

Édité le 20/09/2019 - Saison 2019



Capacité : 2 personnes

Nombre de chambres : 1

Surface habitable : 46 m²

Proche de la ville et de toutes ses commodités



A l'entrée de Vaison-la-Romaine, maison indépendante bien aménagée, dans un ensemble résidentiel avec terrasse au nord-est de 40 m² dont 1 partie couverte, jardin non clos de 600 m². Salon de jardin. Barbecue. 1 chambre : 1 lit 2 personnes (160), lit et chaise haute bébé. Salle à manger (convertible), coin-cuisine. Salle d'eau avec wc. Lave-linge. Lave-vaisselle. Micro-ondes. TV couleur. Chauffage électrique (forfait de 20 €/semaine).

Possibilité ménage fin de séjour : 25 €. Vaison-la-Romaine, située à 50 km d'Avignon, est une charmante petite ville provençale qui invite à traverser 2000 ans d'histoire et à vivre des événements culturels et festifs internationaux.

📍 Longitude. 5.06690740 - Latitude. 44.23835064

Gîte N° 84G851 - La Gravière

Sortie A7 Orange sud. Au rond-point direction Avignon/Vaison. Faire environ 2 km et prendre à gauche direction Vaison/Violès. Traverser Violès toujours vers Vaison. A Vaison cimetière à droite, aller jusqu'au rond-point. Faire le tour complet et prendre tout de suite à gauche chemin privé, faire environ 50 m.



Compléments d'informations

Toutes ces informations ont été communiquées et validées par le propriétaire et ne peuvent en aucun cas mettre en cause les Gîtes de France.

* A défaut de conditions particulières mentionnées sur cette fiche, les conditions générales de location sont applicables.

Service de réservation

SARL LVP RESERVATIONS

☎ 04.90.85.45.00 📠 04.90.85.88.49

✉ contact@gites-de-france-en-provence.com

🌐 www.gites-de-france-vaucluse.com

Hébergement N° 84G851

La Gravière

Avenue Ulysse Fabre

84110 VAISON-LA-ROMAINE

Dépôt de garantie

Caution à verser à l'arrivée : 100.00€

Loisirs à proximité

- 📍 Piscine : 1.0 km
- 📍 Tennis : 1.0 km
- 📍 Equitation : 5.0 km
- 📍 Golf : 25.0 km
- 📍 Rand. : 1.0 km
- 📍 Aéroport : 50.0 km
- 📍 Gare : 25.0 km
- 📍 Commerce : 0.8 km

Thématiques

- 📍 Randonnées
- 📍 Gamme Tradition



Gîte N°84G851 - La Gravière

Tarifs en € - information à titre indicatif, valable au 20/09/2019 à 16:44:30



Tarif minimum / Tarif maximum suivant l'ensemble des dates indiquées.

Vous pouvez consulter les tarifs sur notre site en cliquant sur l'onglet TARIFS ET DISPONIBILITES

	2 nuits	3 nuits	4 nuits	5 nuits	6 nuits	Semaine
basse saison hiver du 05/01/2019 au 05/04/2019 et du 09/11/2019 au 20/12/2019	-	-	-	-	-	304
vacances printemps du 06/04/2019 au 03/05/2019	-	-	-	-	-	304
mai du 04/05/2019 au 31/05/2019	-	-	-	-	-	304
juin du 01/06/2019 au 28/06/2019	-	-	-	-	-	334
inter saison juillet du 29/06/2019 au 12/07/2019	-	-	-	-	-	385
haute saison juillet du 13/07/2019 au 02/08/2019	-	-	-	-	-	385
très haute saison août du 03/08/2019 au 16/08/2019	-	-	-	-	-	424
inter saison août du 17/08/2019 au 30/08/2019	-	-	-	-	-	385
septembre du 31/08/2019 au 20/09/2019	-	-	-	-	-	334
inter saison automne du 21/09/2019 au 18/10/2019	-	-	-	-	-	304/334
vacances de toussaint du 19/10/2019 au 08/11/2019	-	-	-	-	-	304
vacances de fin d'année du 21/12/2019 au 03/01/2020	-	-	-	-	-	304

Le prix comprend

- Electricité : Incluse

Le prix ne comprend pas

- Chauffage : Non inclus

Options / Suppléments

Ménage fin de séjour **25.00€**
 Paire de draps pour 1 lit 2 personnes **10.00€**

Equipements extérieurs

- Barbecue Jardin Maison Individuelle
 Terrasse

Equipements intérieurs

- Gîte + Lave-linge Lave-vaisselle
 Lit Bebe TV micro-ondes
 plain-pied rez de chaussée

Détail des pièces

Niveau	Type de pièce	Surface Literie	Descriptif - Equipement
RDC	Chambre	11.00m ² - 1 lit(s) 160 ou supérieur	
RDC	Pièce de vie	30.00m ²	
RDC	Salle d'eau/ wc	5.00m ²	



SARL LVP RESERVATIONS

Gîte N° 84G851 - La Gravière



Édité le 20/09/2019 - Saison 2019



Capacité : 2 personnes

Nombre de chambres : 1

Surface habitable : 46 m²

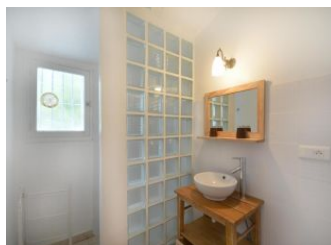
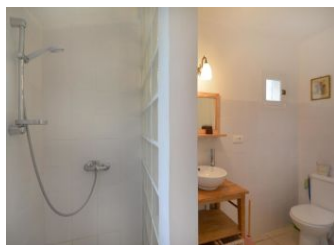



SARL LVP RESERVATIONS



Gîte N° 84G851 - La Gravière

Édité le 20/09/2019 - Saison 2019



Capacité : 2 personnes

Nombre de chambres : 1

Surface habitable : 46 m²

