



SARL LVP RESERVATIONS



Gîte N°84G555 - Les hauts de Sumian

Édité le 03/04/2020 - Saison 2020



Capacité : 4 personnes

Nombre de chambres : 1

Surface habitable : 100 m²

La maison est située à 1 km du village, dans un cadre exceptionnel, sur 2,5 ha non clos de chênes, lavandes, romarins, pins, buis, etc...



Dans le Parc du Luberon, le village de Murs se trouve à 7 km de Gordes. Très agréable maison de caractère dominant la vallée du Luberon. Vue imprenable sur la falaise de Lioux, et les villages du Luberon, Roussillon, Bonnieux, Lacoste ... A l'étage : une Chambre avec : 1 grand lit en 160, (possibilité 2x80), sa salle d'eau avec wc : une grande douche à l'italienne, vue sur le Luberon, et sa terrasse panoramique, fleurie de 9 m² idéal pour bronzer ou regarder les étoiles. Toujours à l'étage, une mezzanine/chambre (1 lit en

90) donnant sur le salon, avec sa bibliothèque, musique. Au rez-de-chaussée : un grand salon de 35 m² très lumineux, s'ouvrant sur la terrasse (60 m²) fleurie et le jardin par une grande baie vitrée, TV, lecteur DVD, Internet, bibliothèque, et une belle cheminée avec insert relevable pour profiter des soirées d'hiver, un coin nuit avec convertible 2 places. Rdc : une entrée qui dessert une salle de bains avec baignoire, wc, lave-linge, et une grande cuisine spacieuse équipée (lave-vaisselle, micro-ondes, four) de 20 m², grande table chêne, bancs, chaises donnant sur terrasse et jardin, barbecue électrique, tables et chaises et salon de jardin, chaises longues, hamacs. Idéal pour les amoureux de la nature, repos et randonnées, à proximité des plus beaux villages du Luberon, à 17 km d'Apt et son incontournable marché provençal, à 11 km le marché paysan de Coustellet, visite des vignobles et caves, Antiquités à l'Isle-sur-la Sorgue. A partir de Juillet, une piscine surveillée se trouve à 300 mètres à côté du tennis. Chauffage central fioul + une quantité limitée de bois pour la cheminée (95 € la semaine). Ménage : 40 € le séjour. Gîte rénové en 2012.

📍 Longitude. 5.23213120 - Latitude. 43.93841310

Gîte N°84G555 - Les hauts de Sumian

A Murs , prendre la direction VVF , Piscine , Tennis , au croisement prendre toujours direction piscine Tennis , à la fourche , continuer tout droit le chemin de terre (voie sans issue) jusqu'a sur votre gauche , une boîte aux lettres verte penchée , prendre le chemin qui monte , la maison est là .

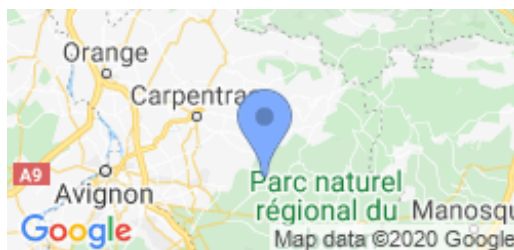

Compléments d'informations

Toutes ces informations ont été communiquées et validées par le propriétaire et ne peuvent en aucun cas mettre en cause les Gîtes de France.

* A défaut de conditions particulières mentionnées sur cette fiche, les conditions générales de location sont applicables.

Service de réservation

SARL LVP RESERVATIONS

☎ 04.90.85.45.00 📠 04.90.85.88.49

✉ contact@gites-de-france-en-provence.com

🌐 www.gites-de-france-vaucluse.com

Hébergement N°84G555

Les hauts de Sumian

Route de la jaumière

84220 MURS

Langues parlées



Remise des clés

Monsieur Bouyges Philippe 09 83 81 15 66 -
06 99 57 89 52

Dépôt de garantie

Caution à verser à l'arrivée : 250.00€

Loisirs à proximité

- 🕒 Piscine : 0.3 km
- 🕒 Tennis : 0.3 km
- 🕒 Equitation : 10.0 km
- 🕒 Golf : 20.0 km
- 🕒 Rand. : Sur Place
- 🕒 Mer : 100.0 km
- 🕒 Aéroport : 30.0 km
- 🕒 Gare : 40.0 km
- 🕒 Commerce : 1.0 km

Thématiques

- 🕒 Randonnées
- 🕒 Gamme Confort

Vos hôtes

Vous serez accueillis par Monsieur Bouyges Philippe, qui vous expliquera le bon fonctionnement de la maison , restera à votre écoute tout le long de votre séjour , et se fera un plaisir de vous indiquer les lieux typiques de la région et à la demande peut vous organiser sous sa direction des randonnées dans des lieux bien connus de lui, originaire de la région



Gîte N°84G555 - Les hauts de Sumian

Tarifs en € - information à titre indicatif, valable au 03/04/2020 à 02:37:57



Tarif minimum / Tarif maximum suivant l'ensemble des dates indiquées.

Vous pouvez consulter les tarifs sur notre site en cliquant sur l'onglet TARIFS ET DISPONIBILITES

| | 2 nuits | 3 nuits | 4 nuits | 5 nuits | 6 nuits | Semaine |
|---|---------|---------|---------|---------|---------|----------------|
| basse saison hiver du 04/01/2020 au 03/04/2020 et du 07/11/2020 au 18/12/2020 | - | - | - | 460 | 516 | 539 |
| vacances printemps du 04/04/2020 au 01/05/2020 | - | - | - | - | - | 630 |
| mai du 02/05/2020 au 29/05/2020 | - | - | - | 525 | 588 | 630 |
| juin du 30/05/2020 au 26/06/2020 | - | - | - | - | - | 665 |
| inter saison juillet du 27/06/2020 au 10/07/2020 | - | - | - | - | - | 784 |
| haute saison juillet du 11/07/2020 au 31/07/2020 | - | - | - | - | - | 826 |
| très haute saison août du 01/08/2020 au 14/08/2020 | - | - | - | - | - | 896 |
| inter saison août du 15/08/2020 au 28/08/2020 | - | - | - | - | - | 896 |
| septembre du 29/08/2020 au 18/09/2020 | - | - | - | - | - | 665 |
| inter saison automne du 19/09/2020 au 16/10/2020 | - | - | - | 460 | 516 | 539/665 |
| vacances de toussaint du 17/10/2020 au 06/11/2020 | - | - | - | 460 | 516 | 539 |
| vacances de fin d'année du 19/12/2020 au 01/01/2021 | - | - | - | - | - | 630 |

Le prix comprend

- Electricité : Incluse

Le prix ne comprend pas

- Bois : Non inclus
- Chauffage : Non inclus

Options / Suppléments

| | |
|---------------------------------------|---------------|
| Ménage fin de séjour | 40.00€ |
| Paire de draps pour 1 lit 2 personnes | 8.00€ |
| Paire de draps pour 1 lit 1 personne | 8.00€ |
| Linge de Toilette par personne | 7.00€ |
| Supplément chauffage à la semaine | 95.00€ |
| Paire de draps pour 1 lit 2 personnes | 8.00€ |

Equipements extérieurs

- Barbecue Jardin Maison Individuelle
 Terrasse

Equipements intérieurs

- Cheminée Connexion internet Gîte +
 Gîte de caractère Lave-linge Lave-vaisselle
 Lecteur DVD TV Téléphone
 micro-ondes plain-pied rez de chaussée

Détail des pièces

| Niveau | Type de pièce | Surface Literie | Descriptif - Equipement |
|-----------|-----------------------|---|--|
| RDC | Salon | 35.00m ² - 1 lit(s) 140 | Grand salon frais et lumineux, une grande baie vitrée, donnant sur terrasse, et jardin, vous offre une vue magnifique, une grande cheminée avec un insert relevable, pour apprécier la douceur d'un bon feu de bois, confortablement installé sur canapé et fauteuils, TV, lecteur dvd, (nombreux dvd dans la bibliothèque), Wifi, coin nuit avec un convertible confortable 2 places, |
| RDC | Cuisine | 20.00m ² | une grande cuisine lumineuse de 20m ² , équipée four, micro ondes, grille pain, cafetière, lave-vaisselle, très conviviale avec sa grande table en chêne, banc et chaises, acces direct sur le jardin et la terrasse |
| RDC | Salle de bains/ wc | 6.50m ² | Au Rde Chaussée, d'une l'entrée ouvrant sur la grande terrasse, la cuisine, le salon ainsi qu'une grande salle de bain avec baignoire, WC, lave-linge, penderie, |
| 1er étage | Chambre | 14.00m ² - 1 lit(s) 160 ou supérieur | à l'étage, la chambre lumineuse donne sur une terrasse dominant le paysage, fleurie, table et chaise, et une salle d'eau, grande douche italienne, vue sur le luberon + WC. 1 lit en 160 ou possibilité 2 lits en 80 |
| 1er étage | MEZZANINE | 9.00m ² - 1 lit(s) 90 | Chambre en mezzanine donnant sur le salon avec une bibliothèque, une chaine, musique, un lit en 90, |

SARL LVP RESERVATIONS - Centrale de réservation agréée par Gîtes de France - PLACE CAMPANA LA BALANCE - BP 60035 - 84004 AVIGNON CEDEX 01

☎ 04.90.85.45.00 📠 04.90.85.88.49 ✉ contact@gites-de-france-en-provence.com 🌐 www.gites-de-france-vacluse.com



SARL LVP RESERVATIONS

Gîte N°84G555 - Les hauts de Sumian



Édité le 03/04/2020 - Saison 2020



Capacité : 4 personnes

Nombre de chambres : 1

Surface habitable : 100 m²

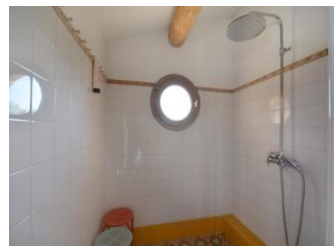
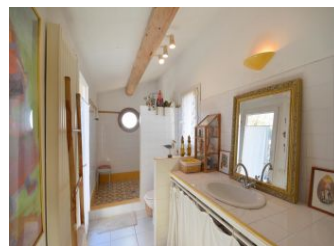
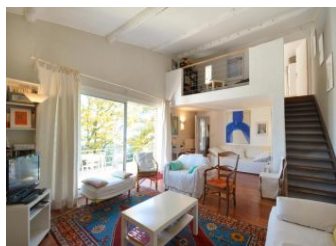
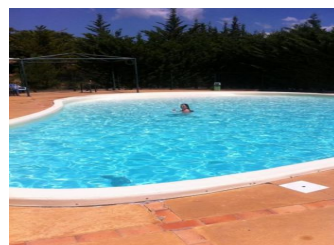

SARL LVP RESERVATIONS - Centrale de réservation agréée par Gîtes de France - PLACE CAMPANA LA BALANCE - BP 60035 - 84004 AVIGNON CEDEX 01

☎ 04.90.85.45.00 📠 04.90.85.88.49 ✉ contact@gites-de-france-en-provence.com 🌐 www.gites-de-france-vaucluse.com



SARL LVP RESERVATIONS

Gîte N°84G555 - Les hauts de Sumian



Édité le 03/04/2020 - Saison 2020



Capacité : 4 personnes

Nombre de chambres : 1

Surface habitable : 100 m²

