



Édité le 08/04/2020 - Saison 2020



Capacité : 2 personnes

Nombre de chambres : 1

Surface habitable : 40 m²

Les amoureux de la nature et les sportifs y trouveront leur bonheur



Gîte au nord-ouest dans la maison des propriétaires comportant 1 autre gîte au sud-est, au pied du Mont-Ventoux dans les vignes à proximité d'une source et bassin. Terrasse privée au nord-ouest de 25 m² et cour commune de 100 m². Salon de jardin. Barbecue. 1 chambre : 1 lit 2 personnes, lit bébé à la demande. Séjour/coin-cuisine. Salle d'eau. WC. Lave-linge. Micro-ondes. TV couleur. Chauffage électrique. Date de construction du gîte : XIXe siècle. Blauvac satisfera aussi votre goût pour le sport où

de nombreuses randonnées pédestres et à vélo sont possibles.

📍 Longitude. 5.20777778 - Latitude. 44.02570556

Gîte N°84G686 situé à 2.0 km du centre de BLAUVAC

A la sortie de Mazan, prendre direction Blauvac. Traverser le village et 2 km après Blauvac, prendre à droite la direction Méthamis. 200 m après la bifurcation, c'est la 1ère ferme avec des volets blancs à gauche à 200 m de la route.



Compléments d'informations

Toutes ces informations ont été communiquées et validées par le propriétaire et ne peuvent en aucun cas mettre en cause les Gîtes de France.

* A défaut de conditions particulières mentionnées sur cette fiche, les conditions générales de location sont applicables.

Service de réservation

SARL LVP RESERVATIONS

☎ 04.90.85.45.00 📠 04.90.85.88.49

✉ contact@gites-de-france-en-provence.com

🌐 www.gites-de-france-vaucluse.com

Hébergement N°84G686

587 chemin de Langlois
84570 BLAUVAC

Remise des clés

Les propriétaires sont sur place.

Dépôt de garantie

Loisirs à proximité

- 📍 Piscine : 7.0 km
- 📍 Tennis : 7.0 km
- 📍 Equitation : 15.0 km
- 📍 Golf : 40.0 km
- 📍 Pêche : 6.0 km
- 📍 Baignade : 6.0 km
- 📍 Rand. : Sur Place
- 📍 Ski de piste : 35.0 km
- 📍 Mer : 120.0 km
- 📍 Aéroport : 36.0 km
- 📍 Gare : 40.0 km
- 📍 Commerce : 4.0 km

Thématiques

- 📍 Randonnées
- 📍 Gamme Confort

Vos hôtes

Accueillants et serviables. :-)



Gîte N°84G686 situé à 2.0 km du centre de BLAUVAC

Tarifs en € - information à titre indicatif, valable au 08/04/2020 à 20:36:31



Tarif minimum / Tarif maximum suivant l'ensemble des dates indiquées.

Vous pouvez consulter les tarifs sur notre site en cliquant sur l'onglet TARIFS ET DISPONIBILITES

	2 nuits	3 nuits	4 nuits	5 nuits	6 nuits	Semaine
basse saison hiver du 04/01/2020 au 03/04/2020 et du 07/11/2020 au 18/12/2020	-	-	-	-	-	350/395
vacances printemps du 04/04/2020 au 01/05/2020	-	-	-	-	-	395
mai du 02/05/2020 au 29/05/2020	-	-	-	-	-	350
juin du 30/05/2020 au 26/06/2020	-	-	-	-	-	350
inter saison juillet du 27/06/2020 au 10/07/2020	-	-	-	-	-	350
haute saison juillet du 11/07/2020 au 31/07/2020	-	-	-	-	-	350
très haute saison août du 01/08/2020 au 14/08/2020	-	-	-	-	-	350
inter saison août du 15/08/2020 au 28/08/2020	-	-	-	-	-	350
septembre du 29/08/2020 au 18/09/2020	-	-	-	-	-	350
inter saison automne du 19/09/2020 au 16/10/2020	-	-	-	-	-	350
vacances de toussaint du 17/10/2020 au 06/11/2020	-	-	-	-	-	350
vacances de fin d'année du 19/12/2020 au 01/01/2021	-	-	-	-	-	350

Le prix comprend

- Chauffage : Inclus
- Electricité : Incluse
- Taxe de séjour incluse

Options / SupplémentsMénage fin de séjour **40.00€****Le prix ne comprend pas****Equipements extérieurs**

- Barbecue
- Terrasse

Equipements intérieurs

- Connexion internet
- Lave-linge
- Lave-vaisselle
- Lit Bebe
- TV
- micro-ondes
- plain-pied
- rez de chaussée

Détail des pièces

Niveau	Type de pièce	Surface Literie	Descriptif - Equipement
RDC	Pièce de vie	20.00m ²	
RDC	Chambre	12.00m ² - 1 lit(s) 140	
RDC	Salle d'eau	2.00m ²	
RDC	WC	1.20m ²	



SARL LVP RESERVATIONS

Gîte N°84G686



Édité le 08/04/2020 - Saison 2020



Capacité : 2 personnes

Nombre de chambres : 1

Surface habitable : 40 m²

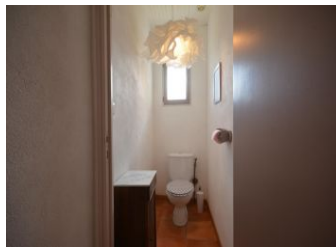
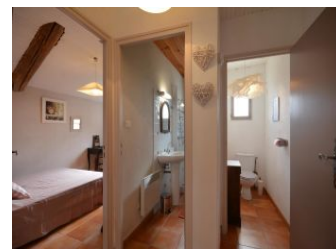
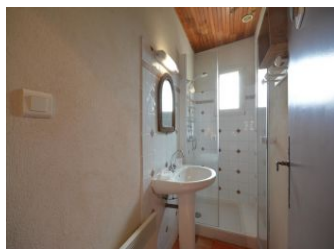
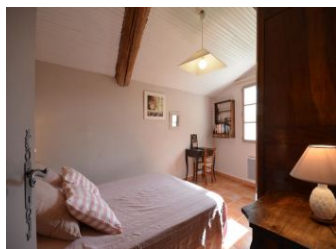
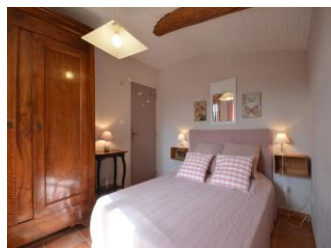
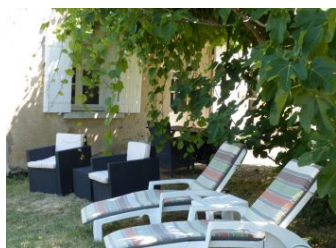



SARL LVP RESERVATIONS

Gîte N°84G686



Édité le 08/04/2020 - Saison 2020



Capacité : 2 personnes

Nombre de chambres : 1

Surface habitable : 40 m²

