



# GÎTES DE FRANCE VAUCLUSE

## Gîte N° 84G2646 - VacanceLuberon.fr



Édité le 20/09/2021 - Saison 2021



Capacité : 6 personnes

Nombre de chambres : 3

Surface habitable : 120 m<sup>2</sup>



Dans un ensemble résidentiel, belle maison indépendante neuve et aménagée avec goût, piscine privée 10 x 5 m, clôturée et alarme périmétrique, ouverte toute l'année avec bel espace. Terrasse orientée au sud/ouest de 30 m<sup>2</sup> et jardin clos de 1000 m<sup>2</sup>. 3 chambres : 3 lits 2 personnes (2 x 140/200cm et 1 x 160/200cm). 1 douche en bas, 1 Salle de bains et 2 WC indépendants. Pour bébé : lit parapluie, chaise haute, barrière pour

escalier, petite baignoire, matelas à langer, baby-phone. Salon/Salle à manger/cuisine très spacieux. Lave-linge. Sèche-linge. Lave-vaisselle. Micro-ondes. Cheminée fonctionnelle. TV (diagonale 150 cm) UHD 4k par TNT et par ADSL accès gratuit à des canaux en langue étrangère - prises USB et HDMI ; lecteur DVD Blu-ray ; Chaîne hifi - tuner FM - lecteur CD - entrée Bluetooth ; Deux points d'accès wifi et prise Ethernet. Appels téléphoniques gratuits vers les téléphones fixes d'Europe. Garage. Salon de jardin. Sont mis à disposition : - barbecue (charbon de bois) avec cheminée de démarrage. - espace de pétanque et des paires de boules, - table de ping-pong, raquettes et balles. Pour les étrangers, le propriétaire peut être en interface avec un loueur de vélos. Toutes les charges dont les frais de chauffage, sont incluses dans le tarif. En juillet et août, le jour d'arrivée ou de départ sont, de préférence, différent du samedi. Grâce à une boîte à clés avec molette numérotée, l'accès au gîte est possible tard dans la nuit. La référence COTELUB est FR8BV64P

📍 Longitude. 5.53913375 - Latitude. 43.72920515

**Gîte N° 84G2646 - VacanceLuberon.fr** situé à 0.9 km du centre de LA-TOUR-D'AIGUES

Depuis Aix-en-Provence, prendre l'autoroute A51 et sortir à Pertuis. Arrivé à Pertuis, prendre la direction de la Tour d'Aigues par la départementale 956 (sur 5km) Au centre du village de la Tour d'Aigues, prendre la direction de Ansois (1,3 km) Après le franchissement du pont au dessus de l'Ourgouse, tourner à gauche pour prendre le chemin de l'Ourgouse (sur 200m) Au numéro 500, tourner à droite pour monter le chemin de Péliboux ; Au numéro 59, se trouve une signalisation VacanceLuberon.fr. Emprunter le passage recouvert de tout-venant (50m). Le portail du gîte est au bout de ce passage à gauche. Astuce : si le GPS utilisé n'aurait pas le chemin de Péliboux dans sa base cartographique, il est suggéré d'introduire chemin de l'Ourgouse pour réaliser les derniers 60m à l'aide des panneaux.



### Compléments d'informations

Toutes ces informations ont été communiquées et validées par le propriétaire et ne peuvent en aucun cas mettre en cause les Gîtes de France.

\* A défaut de conditions particulières mentionnées sur cette fiche, les conditions générales de location sont applicables.

\* Envisager de séjourner dans une location équipée d'une piscine suppose pour les locataires d'assurer une vigilance et une surveillance active et constante de la piscine et de toutes les personnes susceptibles d'y accéder, en particulier les jeunes enfants qui doivent être toujours accompagnés d'un adulte.

### Propriétaire

Monsieur ARNOULD Philippe  
59 Chemin de Péliboux  
84240 LA TOUR D AIGUES  
☎ 06 71 40 28 32  
✉ [gitesdefrance@vacanceluberon.fr](mailto:gitesdefrance@vacanceluberon.fr)  
🌐 <https://www.vacanceluberon.fr>

### Hébergement N° 84G2646

VacanceLuberon.fr  
59 chemin de Peliboux  
84240 LA-TOUR-D'AIGUES

### Langues parlées



### Remise des clés

Sur place, par le propriétaire lui-même. La remise des clés est possible dans la nuit après entente préalable.

### Dépôt de garantie

Caution à verser à l'arrivée : 500.00€

### Loisirs à proximité

- 📍 Piscine : Sur Place
- 📍 Tennis : 1.0 km
- 📍 Equitation : 1.0 km
- 📍 Golf : 22.0 km
- 📍 Pêche : 7.0 km
- 📍 Baignade : 7.0 km
- 📍 Rand. : Sur Place
- 📍 Ski de piste : 93.0 km
- 📍 Mer : 69.0 km
- 📍 Aéroport : 54.0 km
- 📍 Gare : 45.0 km
- 📍 Commerce : 1.0 km

### Thématiques

- 📍 Randonnées



## Gîte N°84G2646 - VacanceLuberon.fr situé à 0.9 km du centre de LA-TOUR-D'AIGUES

## Tarifs en € - information à titre indicatif, valable au 20/09/2021 à 00:00:00



Tarif minimum / Tarif maximum suivant l'ensemble des dates indiquées.

Vous pouvez consulter les tarifs sur notre site en cliquant sur l'onglet TARIFS ET DISPONIBILITES

	2 nuits	3 nuits	4 nuits	5 nuits	6 nuits	Semaine
<b>basse saison hiver</b> du 02/01/2021 au 02/04/2021 et du 06/11/2021 au 17/12/2021	-	-	-	430/465	498/558	<b>550/620</b>
<b>vacances printemps</b> du 03/04/2021 au 30/04/2021	-	-	-	430	498	<b>550</b>
<b>mai</b> du 01/05/2021 au 28/05/2021	-	-	-	430/485	498/558	<b>550/620</b>
<b>juin</b> du 29/05/2021 au 25/06/2021	-	-	-	615	702	<b>780</b>
<b>inter saison juillet</b> du 26/06/2021 au 09/07/2021	-	-	-	615	702/1074	<b>780/1190</b>
<b>haute saison juillet</b> du 10/07/2021 au 30/07/2021	-	-	-	-	1434	<b>1590</b>
<b>très haute saison août</b> du 31/07/2021 au 13/08/2021	-	-	-	-	1434	<b>1590</b>
<b>inter saison août</b> du 14/08/2021 au 27/08/2021	-	-	-	-	1074/1434	<b>1190/1590</b>
<b>septembre</b> du 28/08/2021 au 17/09/2021	-	-	-	615	702	<b>780</b>
<b>inter saison automne</b> du 18/09/2021 au 15/10/2021	-	-	-	430	498	<b>550</b>
<b>vacances de toussaint</b> du 16/10/2021 au 05/11/2021	-	-	-	430/435	498	<b>550/640</b>
<b>vacances de fin d'année</b> du 18/12/2021 au 07/01/2022	-	-	-	430/435	498	<b>550/640</b>

## Le prix comprend

- Chauffage : Inclus
- Electricité : Incluse

## Le prix ne comprend pas

- Bois : Non inclus

## Options / Suppléments

Ménage fin de séjour	<b>70.00€</b>
Paire de draps pour 1 lit 2 personnes	<b>8.00€</b>
Paire de draps pour 1 lit 1 personne	<b>5.00€</b>
Linge de Toilette par personne	<b>6.00€</b>
Linge de table	<b>6.00€</b>
supplément par personne et par nuit	<b>6.00€</b>

## Equipements extérieurs

- |   |  |   |
|---|--|---|
| <input checked="" type="checkbox"/> Barbecue            | <input checked="" type="checkbox"/> Garage         | <input checked="" type="checkbox"/> Jardin            |
| <input checked="" type="checkbox"/> Maison Individuelle | <input checked="" type="checkbox"/> Piscine privée | <input checked="" type="checkbox"/> Piscine sur place |
| <input checked="" type="checkbox"/> Terrain clos        | <input checked="" type="checkbox"/> Terrasse       |   |

## Equipements intérieurs

- |   |  |   |
|---|--|---|
| <input checked="" type="checkbox"/> Cheminée    | <input checked="" type="checkbox"/> Connexion internet | <input checked="" type="checkbox"/> Gîte +      |
| <input checked="" type="checkbox"/> Lave-linge  | <input checked="" type="checkbox"/> Lave-vaisselle     | <input checked="" type="checkbox"/> Lecteur DVD |
| <input checked="" type="checkbox"/> Lit Bebe    | <input checked="" type="checkbox"/> Lit Enfant         | <input checked="" type="checkbox"/> Non fumeur  |
| <input checked="" type="checkbox"/> Sèche-linge | <input checked="" type="checkbox"/> TV                 | <input checked="" type="checkbox"/> Téléphone   |
| <input checked="" type="checkbox"/> micro-ondes |  |   |

## Détail des pièces

Niveau	Type de pièce	Surface Literie	Descriptif - Equipement
RDC	Salle à manger/salon	41.00m <sup>2</sup>	2 canapés, un pouf, table basse avec brochures touristiques, ensemble multimédia, internet par fibre optique.
RDC	Cuisine	19.00m <sup>2</sup>	cuisine intégrée en L, table avec 6 chaises pour les repas
RDC	Buanderie	6.00m <sup>2</sup>	Lave-Linge, Sèche-Linge dans le garage, étendage à linge, Timbre d office
RDC	Chambre	12.00m <sup>2</sup> - 1 lit(s) 140	matelas 200x140cm. La position du lit permet d admirer le lever du soleil. Une douche et un lavabo sont accessibles depuis cette chambre.
RDC	WC	2.00m <sup>2</sup>	VMC, éclairage et ferme-porte automatiques chasse d eau à 2 débits.
RDC	Salle d'eau	m <sup>2</sup>	Lavabos et douche accessibles depuis la chambre du bas
1er étage	Chambre	15.00m <sup>2</sup> - 1 lit(s) 160 ou supérieur	matelas 200x160cm. La chambre est située à l'étage.
1er étage	Chambre	13.00m <sup>2</sup> - 1 lit(s) 140	matelas 200x140cm. Chambre située à l'étage.
1er étage	Cellier	5.00m <sup>2</sup>	Penderie, planche et fer à repasser, aspirateur, ventilateur, lit -parapluie, livres et jeux. Matériel pour bébé.
1er étage	WC	2.00m <sup>2</sup>	chasse d eau à 2 débits
1er étage	Salle de bains/ wc	9.00m <sup>2</sup>	Lavabos et baignoire/douche

SARL LVP RESERVATIONS - Centrale de réservation agréée par Gîtes de France - PLACE CAMPANA LA BALANCE - BP 60035 - 84004 AVIGNON CEDEX 01

☎ 04.90.85.45.00 📠 04.90.85.88.49 ✉ [contact@gites-de-france-en-provence.com](mailto:contact@gites-de-france-en-provence.com) 🌐 [www.gites-de-france-vaucluse.com](http://www.gites-de-france-vaucluse.com)





# GÎTES DE FRANCE VAUCLUSE

Gîte N° 84G2646 - [VacanceLuberon.fr](http://VacanceLuberon.fr)



Édité le 20/09/2021 - Saison 2021



Capacité : 6 personnes

Nombre de chambres : 3

Surface habitable : 120 m<sup>2</sup>

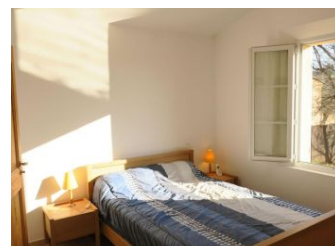
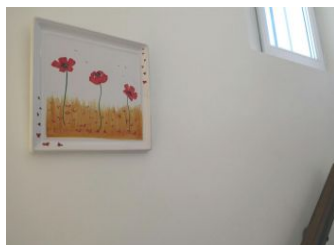
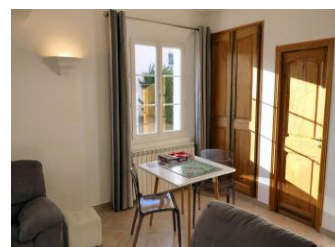



# GÎTES DE FRANCE VAUCLUSE

Gîte N° 84G2646 - [VacanceLuberon.fr](http://VacanceLuberon.fr)



Édité le 20/09/2021 - Saison 2021



Capacité : 6 personnes

Nombre de chambres : 3

Surface habitable : 120 m<sup>2</sup>

