



GÎTES DE FRANCE VAUCLUSE

Gîte N°84G3525 - La Ferme au Vabre



Édité le 19/06/2021 - Saison 2021



Capacité : 5 personnes

Nombre de chambres : 2

Surface habitable : 50 m²

Cet endroit plaira aux amoureux de la nature qui pourront découvrir les environs en compagnie d'un âne...



Le gîte est situé à la campagne au pied du massif du Luberon dans un bastidon du début du XX^{ème} siècle. Il est mitoyen des deux côtés (location à l'année et propriétaire). La location a été aménagée sur deux niveaux: deux chambres et une salle d'eau à l'étage et une grande pièce et un WC au rez-de-chaussée. Elle a été entièrement restaurée en 2017. Au rez-de-chaussée une grande pièce comporte une cuisine équipée (lave-vaisselle, lave-linge) avec une table à manger et un coin de salon avec un poêle à bois. A l'étage

une chambre côté sud avec balcon est ensoleillée et donne sur la cour. Elle est équipée d'un lit double et d'un lit simple. La chambre coté nord avec deux lits simples offre une belle vue sur le massif du Luberon. A l'extérieur une petite véranda et une terrasse avec pergola naturelle offrent des espaces agréables, qui donnent sur une cour commune. Chauffage électrique (forfait de 40 €/semaine). Draps fournis, possibilité ménage fin de séjour.

📍 Longitude. 5.47427060 - Latitude. 43.77143410

Gîte N°84G3525 - La Ferme au Vabre



Compléments d'informations

Toutes ces informations ont été communiquées et validées par le propriétaire et ne peuvent en aucun cas mettre en cause les Gîtes de France.

* A défaut de conditions particulières mentionnées sur cette fiche, les conditions générales de location sont applicables.

Propriétaire

Madame MULLER-WOLF Anette
1369 A chemin de Lunes
84160 CUCURON
☎ 0624188411
✉ anasetbalades@gmail.com

Hébergement N°84G3525

La Ferme au Vabre
1369 A chemin de Lunes
84160 CUCURON

Langues parlées



Dépôt de garantie

Caution à verser à l'arrivée : 300.00€

Loisirs à proximité

- 📍 Tennis : 4.0 km
- 📍 Equitation : 0.1 km
- 📍 Baignade : 20.0 km
- 📍 Rand. : Sur Place
- 📍 Gare : 45.0 km
- 📍 Commerce : 3.0 km

Thématiques

- 📍 Randonnées



Gîte N°84G3525 - La Ferme au Vabre

Tarifs en € - information à titre indicatif, valable au 19/06/2021 à 00:00:00



Tarif minimum / Tarif maximum suivant l'ensemble des dates indiquées.

Vous pouvez consulter les tarifs sur notre site en cliquant sur l'onglet TARIFS ET DISPONIBILITES

	2 nuits	3 nuits	4 nuits	5 nuits	6 nuits	Semaine
basse saison hiver du 02/01/2021 au 02/04/2021 et du 06/11/2021 au 17/12/2021	-	-	-	-	-	-
vacances printemps du 03/04/2021 au 30/04/2021	-	-	-	-	-	350
mai du 01/05/2021 au 28/05/2021	-	-	-	-	-	390
juin du 29/05/2021 au 25/06/2021	-	-	-	-	-	390
inter saison juillet du 26/06/2021 au 09/07/2021	-	-	-	-	-	450
haute saison juillet du 10/07/2021 au 30/07/2021	-	-	-	-	-	450
très haute saison août du 31/07/2021 au 13/08/2021	-	-	-	-	-	450
inter saison août du 14/08/2021 au 27/08/2021	-	-	-	-	-	450
septembre du 28/08/2021 au 17/09/2021	-	-	-	-	-	390/450
inter saison automne du 18/09/2021 au 15/10/2021	-	-	-	-	-	350/390
vacances de toussaint du 16/10/2021 au 05/11/2021	-	-	-	-	-	350
vacances de fin d'année du 18/12/2021 au 07/01/2022	-	-	-	-	-	-

Le prix comprend

- Electricité : Incluse

Le prix ne comprend pas

- Bois : Non inclus
- Chauffage : Non inclus

Options / Suppléments

Ménage fin de séjour 50.00€
Supplément chauffage à la semaine 40.00€

Equipements extérieurs

Terrasse

Equipements intérieurs

Connexion internet Draps fournis Lave-linge
 Lave-vaisselle Lit Bebe



GÎTES DE FRANCE VAUCLUSE

Gîte N°84G3525 - La Ferme au Vabre



Édité le 19/06/2021 - Saison 2021



Capacité : 5 personnes

Nombre de chambres : 2

Surface habitable : 50 m²

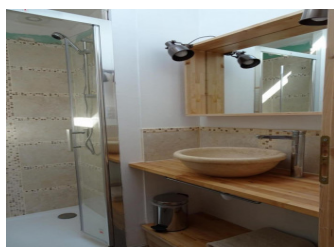
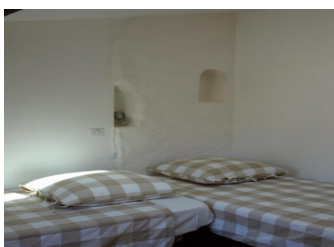



GÎTES DE FRANCE VAUCLUSE

Gîte N°84G3525 - La Ferme au Vabre



Édité le 19/06/2021 - Saison 2021



Capacité : 5 personnes

Nombre de chambres : 2

Surface habitable : 50 m²

