



SARL LVP RESERVATIONS



Gîte N°84G4216 - L'Estivau

Édité le 21/05/2022 - Saison 2022



Capacité : 2 personnes

Nombre de chambres : 1

Surface habitable : 55 m²

Notre quartier est situé en zone naturelle et agricole, nous avons la chance d'être en bordure d'une exploitation biologique depuis 1976, respectueuse de l'environnement. Maison indépendante avec piscine privée



Bienvenue dans notre maison située au coeur du Luberon sur la commune de Saint-Saturnin-les-Apt à 6 km du village dans une zone d'agriculture biologique.. A votre disposition une terrasse au sud de 27 m² avec tonnelle, un jardin clos de 1600 m² et une piscine privative (6x3, profondeur 1.40 m, ouverte de juin à septembre) clôturée. Salon de jardin et barbecue. Gîte déconseillé aux jeunes enfants. 1 chambre (1 lit en 140x190). Salle à manger/coin-cuisine (TV, lecteur DVD,

lave-vaisselle, micro-ondes). Lave-linge et sèche-linge dans garage. Salle de bains (douche et baignoire). Wc indépendant. Chauffage électrique : forfait de 40 €/semaine. Climatisation dans le séjour uniquement : forfait de 30 €/semaine. Possibilité ménage fin de séjour. Vous pourrez visiter Roussillon et ses célèbres ocres qui sont à 5 km seulement, Gordes, Lacoste, Bonnieux, Apt... dans un rayon de 15 km pour leurs restaurants typiques aux saveurs provençales ou leurs marchés traditionnels. L'Isle-sur-la-Sorgue est à 30 km. Vous avez la possibilité de découvrir le patrimoine naturel et culturel du massif ocrier, reliant ainsi les Mines de Bruoux, le Conservatoire des ocres (OKHRA) et le sentier des ocres de Roussillon. . Vous découvrirez la formation naturelle de l'ocre et son utilisation par l'homme.

📍 Longitude. 5.33004000 - Latitude. 43.92460000

Gîte N°84G4216 - L'Estivau *situé à 6.0 km du centre de SAINT SATURNIN LES APT*

Sortie Avignon sud, prendre la direction d'Apt par la D900 sur environ 15 km jusqu'à Coustellet. Prendre la direction de Gordes. A l'entrée de Gordes, à un rond-point, prendre direction de Saint Saturnin les Apt, passer le hameau de la Tuilière et à la sortie après deux virages en arrivant sur le plateau, prendre la 1ère rue à droite 'chemin des Bassaquets' et rouler jusqu'au n°552 sur la gauche. Passer entre 2 piliers en pierres et aller jusqu'au bout du chemin. C'est la toute dernière maison .

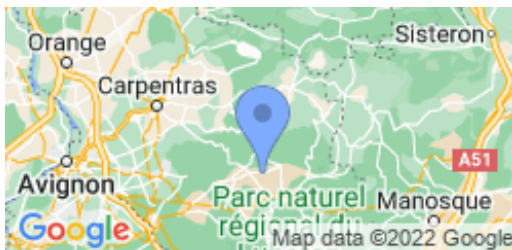

Compléments d'informations

Toutes ces informations ont été communiquées et validées par le propriétaire et ne peuvent en aucun cas mettre en cause les Gîtes de France.

* A défaut de conditions particulières mentionnées sur cette fiche, les conditions générales de location sont applicables.

* Sauf indication contraire explicitement écrite dans le descriptif, les recharges de véhicules électriques ne sont jamais comprises dans les charges d'électricité incluses dans le tarif du séjour.

Service de réservation

SARL LVP RESERVATIONS

☎ 04.90.85.45.00 📠 04.90.85.88.49

✉ contact@gites-de-france-en-provence.com

🌐 www.gites-de-france-vauchuse.com

Hébergement N°84G4216

L'Estivau

552 chemin des Bassaquets

84490 SAINT SATURNIN LES APT

Dépôt de garantie

Caution à verser à l'arrivée : 300.00€

Loisirs à proximité

- 📍 Piscine : Sur Place
- 📍 Tennis : 15.0 km
- 📍 Equitation : 15.0 km
- 📍 Golf : 12.0 km
- 📍 Pêche : 30.0 km
- 📍 Baignade : 15.0 km
- 📍 Rand. : 8.0 km
- 📍 Gare : 60.0 km
- 📍 Commerce : 5.0 km



Gîte N°84G4216 - L'Estivau situé à 6.0 km du centre de SAINT SATURNIN LES APT

Tarifs en € - information à titre indicatif, valable au 21/05/2022 à 00:00:00



Tarif minimum / Tarif maximum suivant l'ensemble des dates indiquées.

Vous pouvez consulter les tarifs sur notre site en cliquant sur l'onglet TARIFS ET DISPONIBILITES

	2 nuits	3 nuits	4 nuits	5 nuits	6 nuits	Semaine
basse saison hiver du 08/01/2022 au 08/04/2022 et du 05/11/2022 au 16/12/2022	-	-	-	-	-	-
vacances printemps du 09/04/2022 au 06/05/2022	-	-	-	-	-	-
mai du 07/05/2022 au 27/05/2022	-	-	-	-	-	484
juin du 28/05/2022 au 24/06/2022	-	-	-	-	-	597
inter saison juillet du 25/06/2022 au 08/07/2022	-	-	-	-	-	709
haute saison juillet du 09/07/2022 au 29/07/2022	-	-	-	-	-	709
très haute saison août du 30/07/2022 au 12/08/2022	-	-	-	-	-	709
inter saison août du 13/08/2022 au 26/08/2022	-	-	-	-	-	709
septembre du 27/08/2022 au 16/09/2022	-	-	-	-	-	597
inter saison automne du 17/09/2022 au 14/10/2022	-	-	-	-	-	-
vacances de toussaint du 15/10/2022 au 04/11/2022	-	-	-	-	-	-
vacances de fin d'année du 17/12/2022 au 06/01/2023	-	-	-	-	-	-

Le prix comprend

- Electricité : Incluse

Le prix ne comprend pas

- Chauffage : Non inclus

Options / Suppléments

Ménage fin de séjour	40.00€
Supplément chauffage à la semaine	40.00€

Equipements extérieurs

- | | | |
|---|---|--|
| <input checked="" type="checkbox"/> Jardin | <input checked="" type="checkbox"/> Maison Individuelle | <input checked="" type="checkbox"/> Piscine privée |
| <input checked="" type="checkbox"/> Piscine sur place | <input checked="" type="checkbox"/> Terrain clos | <input checked="" type="checkbox"/> Terrasse |

Equipements intérieurs

- | | | |
|---|--|---|
| <input checked="" type="checkbox"/> Climatisation | <input checked="" type="checkbox"/> Connexion internet | <input checked="" type="checkbox"/> Lave-linge |
| <input checked="" type="checkbox"/> Lave-vaisselle | <input checked="" type="checkbox"/> Lecteur DVD | <input checked="" type="checkbox"/> Non fumeur |
| <input checked="" type="checkbox"/> Sèche-linge | <input checked="" type="checkbox"/> TV | <input checked="" type="checkbox"/> micro-ondes |
| <input checked="" type="checkbox"/> rez de chaussée | | |

Détail des pièces

Niveau	Type de pièce	Surface Literie	Descriptif - Equipement
RDC	Pièce de vie	32.00m ²	
RDC	Chambre	12.00m ² - 1 lit(s) 140	
RDC	Salle de Bain	6.00m ²	
RDC	WC	1.80m ²	



SARL LVP RESERVATIONS

Gîte N°84G4216 - L'Estivau



Édité le 21/05/2022 - Saison 2022



Capacité : 2 personnes

Nombre de chambres : 1

Surface habitable : 55 m²

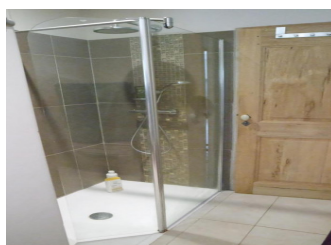
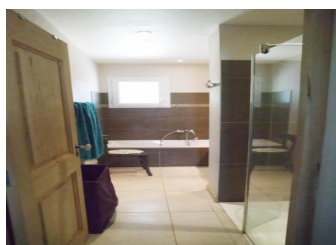
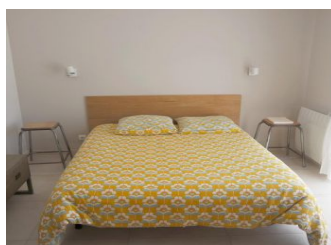
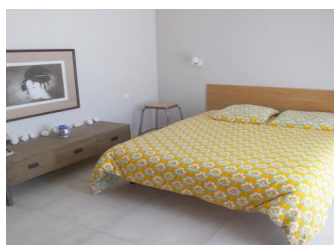
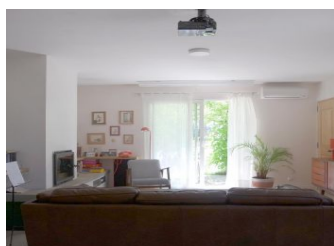
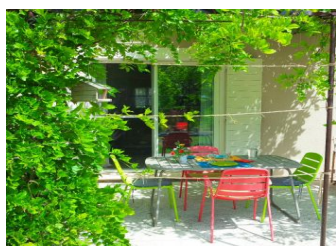



SARL LVP RESERVATIONS

Gîte N°84G4216 - L'Estivau



Édité le 21/05/2022 - Saison 2022



Capacité : 2 personnes

Nombre de chambres : 1

Surface habitable : 55 m²

